

めぐり逢い

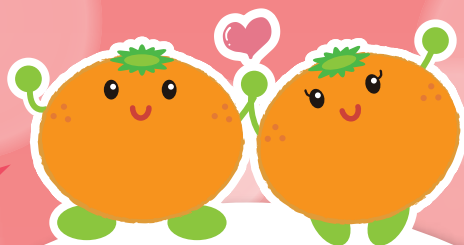

みかん狩りで恋も収穫!?

# 植木 恋♥来い パーティー

終了後は  
植木温泉で  
ゆ〜ったり

## 【主な内容】

- ★自己紹介タイム
- ★バーベキュー&フリータイム
- ★収穫体験(みかん狩り)

平成30年11月17日(土)

10:30~16:00

(受付9:30~)



植木温泉 旅館平山

BBQも  
楽しみながら  
フリータイム



吉次園バーベキュー

**集合場所** 植木温泉 旅館平山 (熊本市北区植木町米塚178番地)

**参加資格** 20~50歳未満の独身男女 (詳しくは裏面をご確認ください)

**参加定員** 男性20名 女性20名

**参加費** 男性4,000円 女性3,000円

**申込締切** 平成30年10月31日(水)



【主催】熊本市植木町商工会 《お問合せ》096-272-0236 (担当:清見)

【共催】JA鹿本植木支所 【後援】熊本市・植木地域校区自治協議会連合会

# 開催概要

## 【開催目的】

植木町の観光資源を活かして男女の出会いの場を提供することにより、将来的に植木町への定住を促進することを目的とする。

## 【開催概要】

- 開催日 2018年11月17日(土)
- 開催時間 10:30~16:00
- 開催場所 旅館平山(熊本市北区植木町米塚178)  
吉次園 (熊本市北区植木町木留556-1)
- 集合場所 旅館平山  
※9:30~10:30受付、吉次園との往復はバス移動
- 参加費 男性4,000円/女性3,000円  
※上記金額は、飲食、施設使用料等全ての費用を含みます。  
また、飲食においてはアルコールの提供はありません。予めご了承ください。

## 【参加申込資格】

- 男性/植木町在住もしくは植木町の企業に勤務されている方で、20歳以上50歳未満の独身の方。
- 女性/20歳以上50歳未満の独身の方。  
(※年齢については男女とも平成30年11月17日時点。)
- 本事業の概要をよく理解され、かつ異性との出会いを強く求められている方。

## 【参加申込方法】

参加申込方法は以下の方法のみとさせていただきます。

- 本紙による郵送及びFAX
- Eメールによる申込(本文に下記の全項目を記入)  
※項目内容は全て記入必須事項となっております。記載漏れがある場合は無効とさせていただきます。
- QRコードからの申込

## 【注意事項】

- 申込多数により定員を超えた場合は抽選とさせていただきます。
- 本事業に関するトラブルにつきましては、主催者は一切の責任を負いませんので予めご了承ください。
- 交際及び結婚については、当事者が自己の責任で決定するものであり、交際中から結婚後までの当事者同士の関係に係るトラブル等についても、一切の責任を負いません。
- 11月5日頃までに、主催者から参加決定者に対して参加の可否を郵送で通知します。抽選に漏れた方については、連絡はありませんのでご了承ください。(なお、参加決定確認の問い合わせ等につきましては一切お答えできません。)
- 11月12日以降はキャンセル料が全額発生しますのでご注意ください。
- より健全なイベントを実施するため、当日は顔写真付の本人確認書類(運転免許証等)をご提示いただく場合がございます。確認できない場合は参加できません。なお、その場合は当日キャンセル扱いとし、参加費を徴収させていただきます。
- 次回の事業開催のための資料及びPR材料として、イベント当日は写真撮影をしますことをご了承ください。なお、写真を使用する際は個人が特定できないよう加工いたします。
- 当日は観光農園で果樹の収穫体験をおこなうことと、冷え込みも予想されますので、暖かく動きやすい服装でお越しください。

## 【個人情報の取り扱いについて】

本事業への参加申込にあたり、いただきました個人情報は、以下の範囲内で利用いたします。

- 本事業の運営、参加に関する確認、本事業の中止、延期、日時・会場変更等の連絡及び資料送付に使用致します。
- 当事業の調査・分析のため、また主催者が今後同種の事業を実施する際に、この個人情報を使用することがあります。

## イベント参加申込書

FAX、郵送によるお申し込みの際はご記入の上ご送信ください。  
Eメールによるお申し込みの際は下記の全項目を記入の上ご送信ください。

| ふりがな                                  | 生年月日   |         |          | 性別  |
|---------------------------------------|--|---------|----------|-----|
| お名前<br><small>下記重要事項への同意署名を含む</small> | 昭和<br>平成   | 年       | 月 日 ( 歳) | 男・女 |
| ご住所                                   | 〒 -  |         |          |     |
| ご連絡先                                  | 携帯電話番号   | メールアドレス |          |     |
| ご職業                                   | <input type="checkbox"/> 会社員 <input type="checkbox"/> 公務員 <input type="checkbox"/> 商工自営業 <input type="checkbox"/> 農林漁業 <input type="checkbox"/> パート・アルバイト <input type="checkbox"/> 自由業 <input type="checkbox"/> 無職 <input type="checkbox"/> その他( ) |         |          |     |
| アンケート                                 | イベントを知ったきっかけは?<br><input type="checkbox"/> チラシ <input type="checkbox"/> 商工会 <input type="checkbox"/> JA <input type="checkbox"/> 知人 <input type="checkbox"/> ホームページ <input type="checkbox"/> SNS <input type="checkbox"/> その他( )                   |         |          |     |

【重要事項】私は、本イベント参加について、下記の事項に同意いたします。 同意します

1. 本イベント参加申込用紙に記載する事項について、偽りのないことを確約いたします。
2. 本イベント参加申込用紙に記載された事項以外の事情により発生したトラブルについては一切の責任を問いません。
3. 交際及び結婚については、当事者が自己の責任で決定するものであり、交際中から結婚後までの当事者同士の関係に係るトラブルについて一切の責任を問いません。
4. 本イベントにより知り得た個人情報について、一切外部へ漏らしません。
5. 本登録用紙に記載する事項及び本人からの情報について、本事業に活用することに異議ありません。

FAX

096-273-3243

郵送先

〒861-0133  
熊本市北区植木町滴水441-7  
熊本市植木町商工会

mail

ksueki@  
lime.ocn.ne.jp

こちらのQRコードからでもお申し込みができます



※ご記入いただいた個人情報はご連絡・お問い合わせ等以外の目的では使用致しません。また、同意を得ず第三者に開示することはありません。

【お問い合わせ】 熊本市植木町商工会 TEL.096-272-0236(担当:清見)